

Wohnung 10

Maßstab

1:100

Bauvorhaben

Neubau eines Mehrfamilienhauses mit 16WE und Tiefgarage

Neustadt Allee 106-110

88471 Laupheim

Flur-Nr.: 1378

Bauherr

Wertbau Laupheim

Lange Straße 24
88471 Laupheim

Tel. 07392/17700 Fax 07392/17900

E-Mail: Klaus.Breitenfeld@gmx.de

Planverfasser:

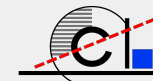

Rainer Osswald
Freier Architekt · Dipl. Ing. [FH]
www.osswald-architektur.de

Lange Str. 96 88471 Laupheim 07392/17359

osswald@osswald-architektur.de

Projektnr.: RO1302

Laupheim, 16.08.2013

A4

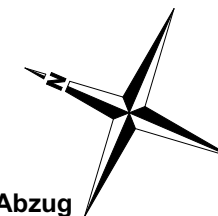
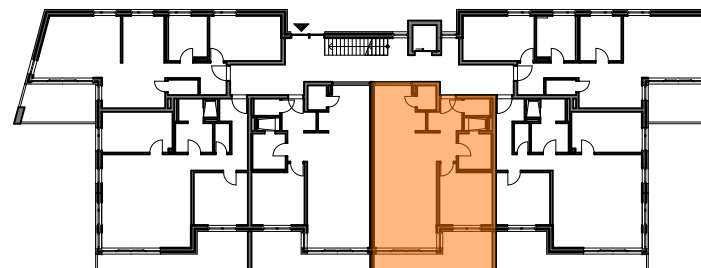
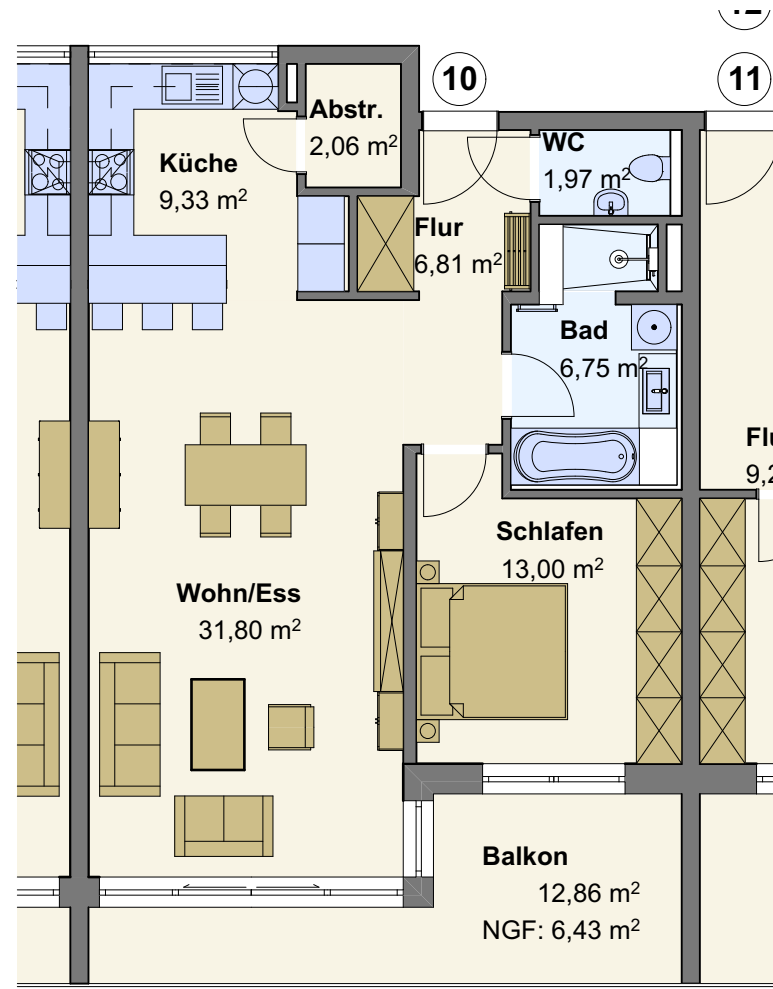

Wohnung 10, OG

Raumname	Bruttofläche	Nettofläche
Abstr.	2,06	2,02
Bad	6,75	6,61
Balkon	12,86	6,43
Flur	6,81	6,67
Küche	9,33	9,15
Schlafen	13,00	12,74
WC	1,97	1,93
Wohn/Ess	31,80	31,16

84,58 m² 76,71 m²

Alle Nettoflächen inkl. 2% Abzug für Putz, Überdachte Balkone/ Terrassen 50% Abzug, nicht Überdachte Balkone 75% Abzug