

Ansicht Süd

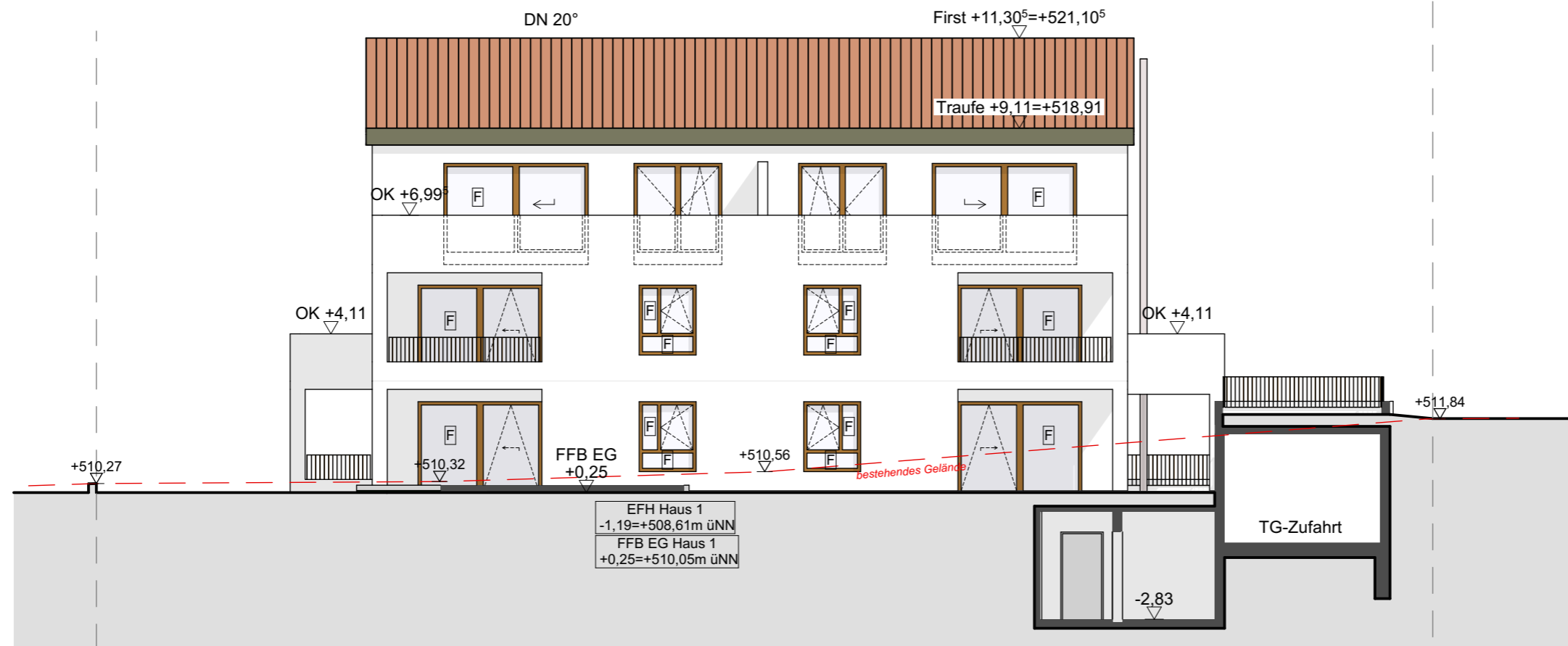

Ansicht West



Teilungsplan

A-4.10 Haus 1, Ansicht Süd-West

o. M.



Bauvorhaben:

WB Auf dem Berg
88471 Laupheim
Flst. 294/1

Bauherr:

Wertbau Laupheim
Klaus Breitenfeld
Lange Straße 24
88471 Laupheim

10.01.2018.....
Datum Unterschrift

Architekten:

Architekten am Weberberg
Humm - Zalenga
Weberberg 19
88400 Biberach
fon 07351 302112
fax 07351 302115
info@architekten-am-weberberg.de

10.01.2018.....
Datum Unterschrift